

ACTUALIZACIÓN DEL PROYECTO

Ha sido una temporada de construcción ajetreada y continuamos progresando con el sistema de la calle lateral entre la autopista 78 del condado (CH78) y la autopista 14 del condado (CH14), además del nuevo puente de la CH14 sobre la autopista 169. Continúe leyendo para informarse de lo que puede esperar para el resto de la temporada de construcción en el 2019.

QUE SE ANTICIPA

- Se anticipa que el nuevo sistema de calle lateral en ambos lados de la autopista 169 estará abierto al tráfico a mediados de agosto, e incluiría un nuevo acceso permanente para negocios y residentes por la calle Louisville y Emery Way. Actualmente, la mayoría de los accesos en la parte este de la autopista 169 con acceso directo a la autopista estarán cerrados para conductores y se deberá usar la autopista 78 del condado (CH78) o la autopista 14 del condado (CH14) para tener acceso a las calles laterales.

Vea el mapa a la derecha para familiarizarse con el nuevo sistema de calle lateral.

- La CH78 entre Emery Way y la CH 69 al este de la autopista 169 estará abierta al tráfico a mediados de agosto. El segmento de la CH78 entre la autopista 169 y Emery Way estará cerrado hasta mediados de septiembre del 2019.
 - El desvío utiliza la CH14 y la Calle Louisville o la CH69 para movilizarse alrededor de la construcción.
- La CH14 entre la autopista 169 y la Calle Louisville estará cerrada por construcción a mediados de septiembre del 2019.
 - El desvío utilizará la CH78 y la Calle Louisville para movilizarse alrededor de la construcción.
- Durante los días de menor demanda, se anticipa que la restricción de los carriles de la autopista 169 continuará hasta el otoño del 2019.
- Los conductores podrían encontrarse con los nuevos cruces pavimentados en la autopista 169 y el carril único de transporte con tráfico en ambas direcciones de un solo lado, para permitir que los trabajadores instalen tubería debajo de la autopista (demostrado en la ilustración a la derecha).

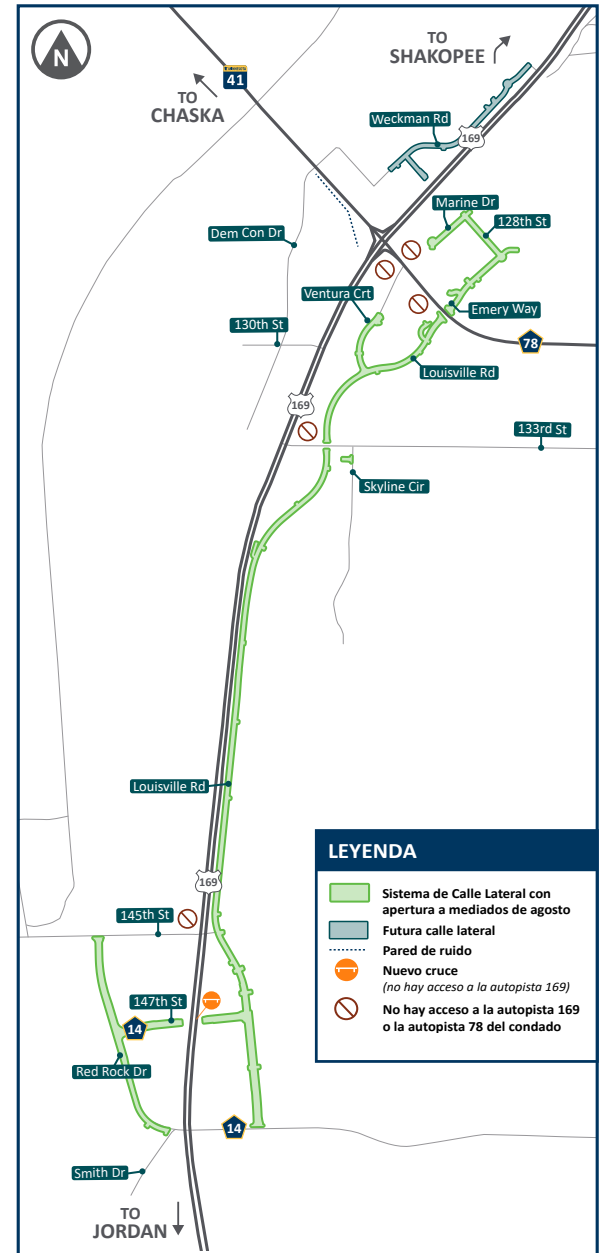
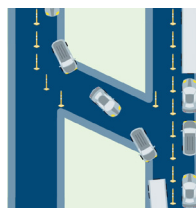

LEYENDA	
	Sistema de Calle Lateral con apertura a mediados de agosto
	Futura calle lateral
	Pared de ruido
	Nuevo cruce <i>(no hay acceso a la autopista 169)</i>
	No hay acceso a la autopista 169 o la autopista 78 del condado

PLANIFIQUE Y CONDUZCA SEGURO

Si no lo ha hecho, revise estos recordatorios para asegurarse de conducir seguro y también para saber qué puede anticipar cuando conduzca por el área del proyecto este año. Revise el video en la página de internet del proyecto:

scottcountymn.gov/169interchange

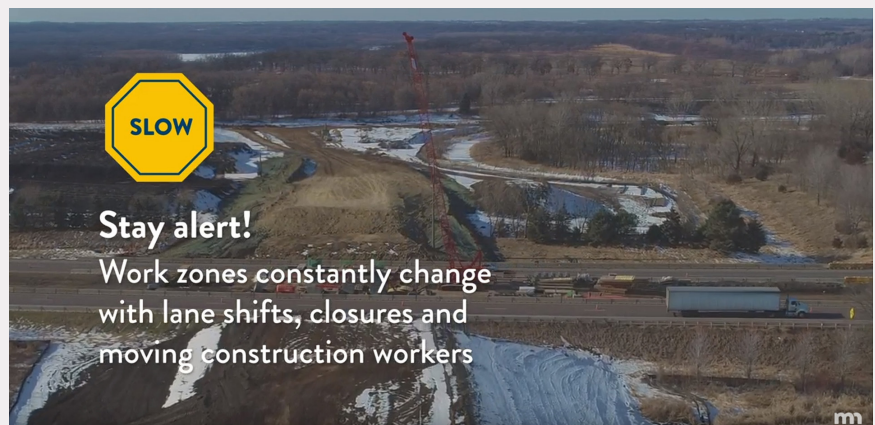

PROGRAMA DE CONSTRUCCIÓN



OTOÑO 2018

- Comenzó la construcción
- Reubicación de servicios públicos
- Construcción de la pared de ruido



AGOSTO 2019

- Nuevo sistema de calle lateral se abre para el tránsito
- Nuevas rutas para negocios locales



OTOÑO 2019 – A FINES DE OTOÑO 2020

- Construcción de la intersección de autopistas 169/41/78



A FINES DE 2020

- Finalización del proyecto

PRÓXIMAS ACTIVIDADES

VERANO 2019

- Tablero de Puente (superficie de conducir), concreto y pavimento en el paso inferior bajo la autopista y pintura de la CH 14
- Instalación de tubería y de pavimento de concreto en la CH 78 entre Emery Way y la CH 69
- Red Rock Dr./construcción calle lateral en el oeste de la autopista 169
- Excavación para la nueva autopista 169 hacia el norte en la entrada y las salidas de la CH 78
- Construcción de drenaje pluvial

AGOSTO 2019

- Nuevo Puente de la CH 14 sobre la autopista 169 se abre para el tránsito
- Nueva calle lateral se abre para el tráfico
 - Cierre de acceso directo a la autopista 169
 - Nuevas rutas para los negocios locales
- La CH78 entre Emery Way y la CH69 se abre para el tránsito
- Comienzan las instalaciones de tubería y de pavimento de concreto en la CH78 entre la autopista 169 y Emery Way

OTOÑO 2019

- Toques finales a la pared de ruido, incluyendo pintura
- Construcción en la CH15 entre la autopista 169 y la calle Louisville, que incluye el carril designado para girar a la derecha, carriles de aceleración, y otros trabajos en la intersección
- Construcción en la autopista 169 de carriles de aceleración
- Construcción de nueva entrada y salida hacia el norte de la autopista 169

DESCRIPCIÓN GENERAL DEL PROYECTO

El condado de Scott y el Departamento de Transporte de Minnesota (MnDOT) están construyendo una nueva intersección en las autopistas 169/41/78 en los municipios de Jackson y Louisville. La construcción comenzó en otoño del 2018 y se anticipa que se completará a fines de otoño 2020.

Objetivos de este proyecto:



Mejorará la seguridad y el flujo de tráfico en el área al remover acceso directo a la autopista 169



Mantendrá acceso para los negocios locales para apoyar el crecimiento en el área con un nuevo sistema de calle lateral



Apoyará la visión a largo plazo de extender la carretera a este tramo de la autopista 169



Una representación de la futura intersección en las autopistas 169/78/41 justo al sur de Shakopee

SEGUIMIENTO AL PROYECTO

Siga los avances de la construcción y prepárese para lo que viene.



scottcountymn.gov/169interchange
Inscríbese para recibir alertas del proyecto.



facebook.com/mndot



info@169-41improvements.com



[@mndotnews](https://twitter.com/mndotnews)